LAACHER SEE BOTE

Veranstaltungen rund um den Laacher See

Tourist-Info Vulkanregion Laacher See
Tel. 02636-19433
info@vulkanregion-laacher-see.de
www.vulkanregion-laacher-see.de

AUSSTELLUNGEN · COMEDY · THEATER · LESUNGEN · VORTRAEGE · KONZERTE

2. April
Laacher Forum: Ursula Ott
Gezwisterliebe - Was sich liebt, das nervt sich
19 Uhr Laacher Forum Maria Laach
Infos: www.maria-laach.de

4. April
Laacher Forum: Nacht der Bibliotheken
Führung Jesuitenbibliothek
17 Uhr Laacher Forum Maria Laach
Infos: www.maria-laach.de

4. April
One night with ABBA
Noble Composition
20 Uhr Römerhalle Wehr
Tickets: Bürgerbüro VG Brohltal

4. April
Wandern auf dem Schönstätter Pilgerweg
1. Etappe: Maria Laach - Ochtendung
8 Uhr Anmeldung erforderlich
Infos + Anmeldung:
Tourist-Info Vulkanregion Laacher See,
Tel. 02636-19433
Info@vulkanregion-laacher-see.de
www.vulkanregion-laacher-see.de

5. April
Konzert mit Kryptikwood
19 Uhr Ehemalige Synagoge Niederzissen
Reservierung + Infos:
Kultur- und Heimatverein Niederzissen e.V.
Tel. 02636-6482, info@khv-niederzissen.de
Infos: www.ehem-synagoge-niederzissen.de

6. April
Sagenhaft Musikalisch: Irish Spring Festival
19 Uhr Laacher-See-Halle Mendig
Tickets: www.ticket-regional.de,
Tabakwaren Blum Mendig

23. März
Frühlingsfahrt mit dem Vulkan-Expreß
11.15 Uhr Bahnhof Vulkan-Expreß Brohl/Rhein
Infos + Anmeldung: www.vulkan-express.de

Sagenhafte Vulkanregion
LAACHER SEE

6. April
Auf 4 Pfoten durch die Vulkanregion Laacher See
Spannende Wanderung mit dem eigenen Hund
10 Uhr Bahnhof Engeln (Anmeldung erforderlich)
Infos + Anmeldung:
Tourist-Info Vulkanregion Laacher See
Tel. 02636-19433
info@vulkanregion-laacher-see.de
www.vulkanregion-laacher-see.de

6. April
Mountainbike-Tour im Laacher See Gebiet
10 Uhr Nickenich (Anmeldung erforderlich)
Infos + Anmeldung: VG Pellenz
Tel. 02632-299444, tourismus@pellenz.de

6. April
Wandern mit dem Bürgermeister Sebastian Busch
10 Uhr Tumulus Nickenich
(Anmeldung erforderlich)
Gruppe 1: Wanderbegeisterte Erwachsene
Gruppe 2: Familien mit Kindern (Ostereiersuche)
Infos + Anmeldung: VG Pellenz
Tel. 02632-299444, tourismus@pellenz.de

6. April
Achtsamkeitswanderung
9.30 Uhr Rundwanderung Heulingshof
(Anmeldung erforderlich)
Anmeldung: Naturtherapeutin Gabriele Arzdorf,
Tel.02642-7329, gabriele.arzdorf@gmx.de,
www.gabriele-arzdorf.de

7.-11. April
Woche der offenen Pellenz-Chöre
Die Chöre laden zum Reinschnuppern ein
Infos: www.kreis-chorverband.de

8. April
"Gemeinsam statt einsam" - zusammen hinaus in die Natur unserer schönen Region
14.30 Uhr Nickenich - Anmeldung erforderlich
Infos + Anmeldung:
Tourist-Info Vulkanregion Laacher See
Tel. 02636-19433
info@vulkanregion-laacher-see.de
www.vulkanregion-laacher-see.de

9. April
Vortragsreihe Nationaler Geopark Laacher See:
"Möglichkeiten zur Vorhersage von Vulkaneruptionen"
18 Uhr Rauschermühle Plaidt
Eintritt frei! Um Spende wird gebeten
Infos: www.vulkane.de

11.-13. April
Yoga in der Eifel
Haus Königssee Oberdürenbach
Weitere Termine im April:
13.-18. Fasten + Wandern, Rohkost
18.-21. Alexander-Technik-Auszeit-Tage
25.-27. Art Journal Wochenende
Infos: www.koenigssee-haus.de

12. April
Symposium für Männer
(Männerchor Plaidt)
Der Männer-Workshop für Einsteiger und Unentschlossene
14.30-18 Uhr Hummerichhalle Plaidt
Infos: www.maennerchor-plaidt.de

12. April
Geo for Kids: Tuffsteinhämmerkurs
13 Uhr Tuffsteinzentrum Weibern
Infos + Anmeldung:
Tourist-Info Vulkanregion Laacher See
Tel. 02636-19433
info@vulkanregion-laacher-see.de
www.vulkanregion-laacher-see.de

13. April
Passionskonzert
Capella Lacencis
19 Uhr Abteikirche Maria
Infos: www.maria-laach.de

13. April
3. Regionaler Museumsmarkt
10-17 Uhr Lava Dome Mendig
Infos: www.vulkanpark.com

23. April
Mit dem Zug zum Lunch
10.15 Uhr Bahnhof Vulkan-Expreß Brohl/Rhein
Infos + Anmeldung: www.vulkan-express.de

24. April
Sagenhaft Musikalisch
"My Darling Clementine"
19.30 Uhr Klostergaststätte Maria Laach
Tickets: www.ticket-regional.de,
Bürgerbüro VG Brohltal

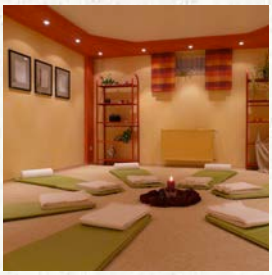

APRIL 2025

25. April
Geo for Kids: Die Kuh und ihre Milch
16 Uhr Parkplatz VR-Bank Königsfeld
(Anmeldung erforderlich)
Infos + Anmeldung:
Tourist-Info Vulkanregion Laacher See
Tel. 02636-19433
info@vulkanregion-laacher-see.de
www.vulkanregion-laacher-see.de

25. April
Klangreise/-meditation
18.30 Uhr Studio für Entspannung
LEA-Atempause Dedenbach
Infos + Anmeldung: Sigrid Hergarten
Tel. 02646-914292
ww.lea-atempause.de

25.-27. April
Laacher Fotokurse
Kloster Maria Laach
Weitere Seminare im April
4.-6. "Weg zu dir"-Seminar,
7.-9. Qigong + botanische Wanderungen
8.-10. Meditatives Bogenschießen
Infos: www.maria-laach.de

25. April
Begge Peder:
"Neues und Gebrauchtes"
Kul-Tour Mendig
20 Uhr Laacher See Halle Mendig
Tickets: www.ticket-regional.de/kul-tour,
Tabakwaren Blum Mendig

27. April
Kräuter-Märchen-Rundgang auf der mittelalterlichen Burg Olbrück
11 Uhr Burg Olbrück
(Anmeldung erforderlich)
Infos + Anmeldung:
Johanna Schwarm
Tel. 02651-495966, mail@jschwarm.de

27. April
Mit dem Mountainbike durch die Vulkanregion
10 Uhr Bahnhof Niederzissen
(Anmeldung erforderlich)
Infos + Anmeldung:
Tourist-Info Vulkanregion Laacher See
Tel. 02636-19433
info@vulkanregion-laacher-see.de
www.vulkanregion-laacher-see.de

WANDERUNGEN KURSE FUEHRUNGEN WORKSHOPS AUSFLUEGE